

茨城県央地域観光動態調査レポート

-交通手段分析-

いばらき県央地域観光協議会
平成31年3月

目次

1. 前提条件	P2~
2. 自動車利用者	P7~
3. 鉄道利用者	P19~

前提条件

目的

【茨城県央地域】に来訪した人（日帰り・宿泊）の交通手段別（自動車・鉄道）の観光動態調査

○茨城県央地域来訪者の全体傾向の把握

調査方法

茨城県央地域来訪者の観光動態調査

- | | |
|----------------|-----------------------------------|
| ・発地（地域・都道府県）分析 | 発地地域・都道府県ごとの来訪者数を旅程別、性年齢層別に算出 |
| ・発地（市区町村）分析 | 発地市区町村ごとの来訪者数を算出 |
| ・旅程分析 | 旅程区分ごとの来訪者数を性年齢層別に算出 |
| ・滞在時間（全体）分析 | 平均滞在時間を旅程・カレンダー別、性年齢層別に算出 |
| ・滞在時間（エリア）分析 | 観光エリアごとに平均滞在時間を旅程・カレンダー別、性年齢層別に算出 |

前提条件

定義

データ利用期間	2017/03/01～2017/05/31 ※但し、期間内に出発し、期間終了後7日経過前に帰着したデータを含む
動態観測対象	茨城県央地域内に60分以上滞在した人、かつ、茨城県央地域内9観光エリアのいずれかに45分以上滞在した人。ただし、茨城県央地域居住者・通勤者、長期旅行者、非主要観光施設（スーパー等）のみ滞在者、および高頻度来訪者は除外 ※本調査は生活圏のデータを除外しております
動態観測対象ユーザ数（ウェイトバック補正後）	自動車利用者 11,200人 鉄道利用者 2,312人 ※参考：全体来訪者数 17,000人(内 日帰り者 11,954人 宿泊者 5,046人)
地域定義	北海道・東北 （=北海道、青森県、岩手県、宮城県、秋田県、山形県、福島県） 北関東 （=茨城県、栃木県、群馬県） 首都圏 （=埼玉県、千葉県、東京都、神奈川県） 甲信越・北陸 （=新潟県、富山県、石川県、福井県、山梨県、長野県） 東海 （=岐阜県、静岡県、愛知県、三重県） 近畿 （=滋賀県、京都府、大阪府、兵庫県、奈良県、和歌山県） 中国 （=鳥取県、島根県、岡山県、広島県、山口県） 四国 （=徳島県、香川県、愛媛県、高知県） 九州・沖縄 （=福岡県、佐賀県、長崎県、熊本県、大分県、宮崎県、鹿児島県、沖縄県）
属性定義	性別（男性、女性）×年齢層（10～34歳、35～49歳、50歳～）
ウェイトバック補正	平成27年国勢調査 都道府県別・性別・年齢層別人口、及びKDDI許諾者数経年変動比によりウェイトバック補正を実施

前提条件

定義 (つづき)

来訪カレンダー定義	旅程を出発日のカレンダー【平日/休前日/連休日/休日】により分類 平日 : 当日平日&翌日平日 (主に月~木曜日) 休前日 : 当日平日&翌日休日 (主に金曜日) 連休日 : 当日休日&翌日休日 (主に土曜日) 休日 : 当日休日&翌日平日 (主に日曜日)
宿泊地判定	22時~翌日8時の間に最も長く滞在した場所を宿泊市区町村とする ※但し、滞在時間が1時間未満の場合は不明とする
来訪日帰り者定義	旅程に宿泊が含まれない来訪者
来訪宿泊者定義	旅程に宿泊 (域内・域外問わず) が含まれる来訪者
4区分旅程定義	旅程を域内泊あり/なしに応じて以下に分類 ①日帰り ②域内泊あり ③域外泊のみ ④不明
9区分旅程定義	旅程を泊数および域内泊あり/なしに応じて以下に分類 ①日帰り ②域内1泊/③域外1泊/④1泊宿泊地不明 ⑤域内2泊/⑥域外2泊/⑦域内外各1泊/⑧2泊宿泊地不明 ⑨3泊以上

前提条件

定義 (つづき)

観光エリア

茨城県央地域内の主要観光名所を含んだエリア。本レポートでは以下の観光エリアを設定。

No	観光エリア	説明
1	水戸市	行政界区分指定
2	笠間市	行政界区分指定
3	ひたちなか市	行政界区分指定
4	那珂市	行政界区分指定
5	小美玉市	行政界区分指定
6	茨城町	行政界区分指定
7	大洗町	行政界区分指定
8	城里町	行政界区分指定
9	東海村	行政界区分指定

観光エリア来訪判定

各観光エリアに45分以上滞在した人

秘匿処理

来訪者数が少ない区分は、プライバシー保護の観点からブランク、もしくは「****」と表示する

※資料上の来訪者数は、小数点第一位以下を四捨五入した後の数値を表記しております。
そのため、資料上の来訪者数を単純合計した値と、資料上に表記されている合計来訪者数に、微差が発生する場合があります。ウェイトバック補正処理により、来訪者数に小数点以下の数値が出現することに起因します。

前提条件

- : 鉄道
- : 自動車 (主要道路)
- : 飛行機 (茨城空港)

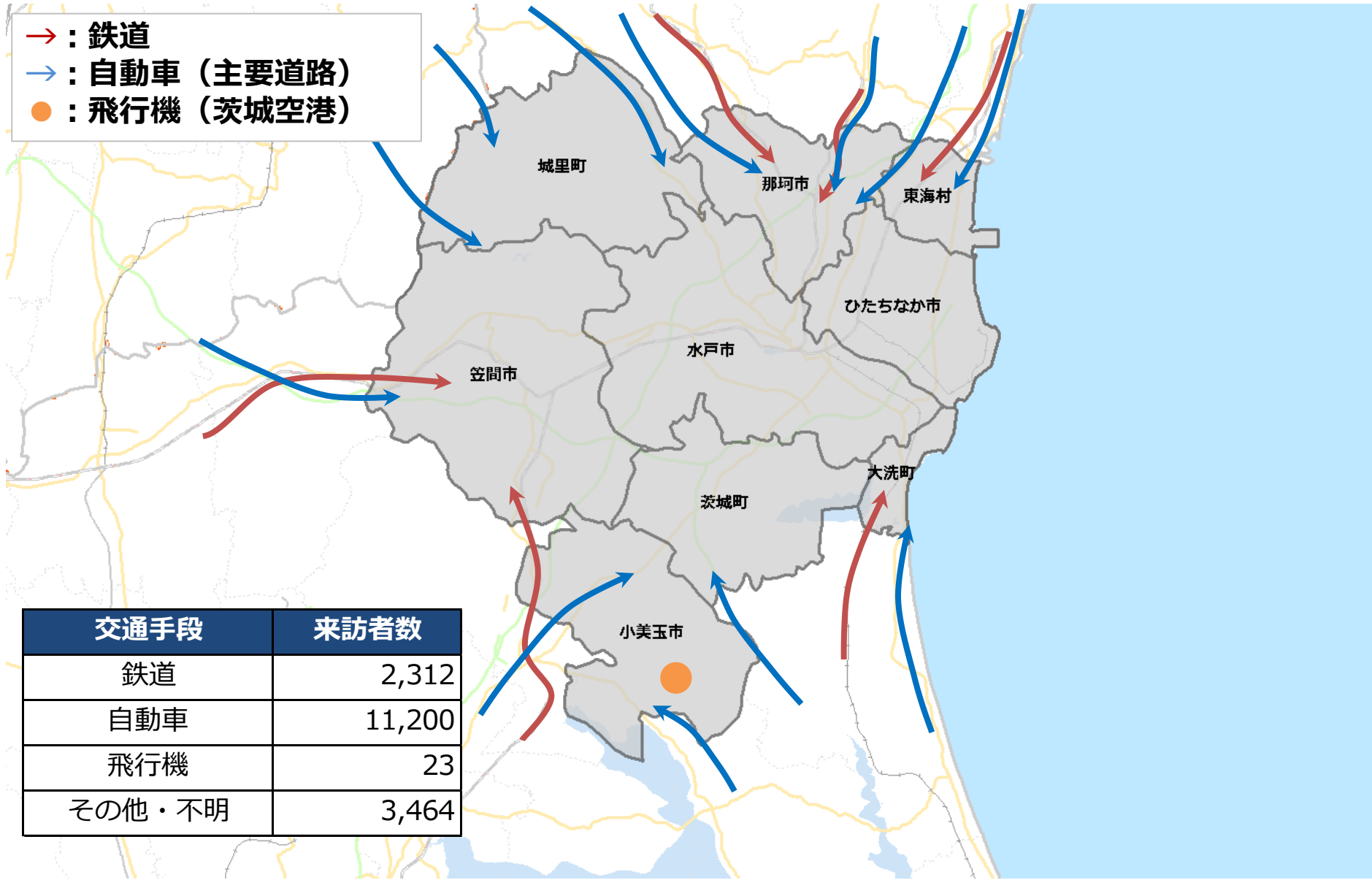

自動車利用者

【自動車利用者】 立寄りヒートマップ

立寄り者数：多  少

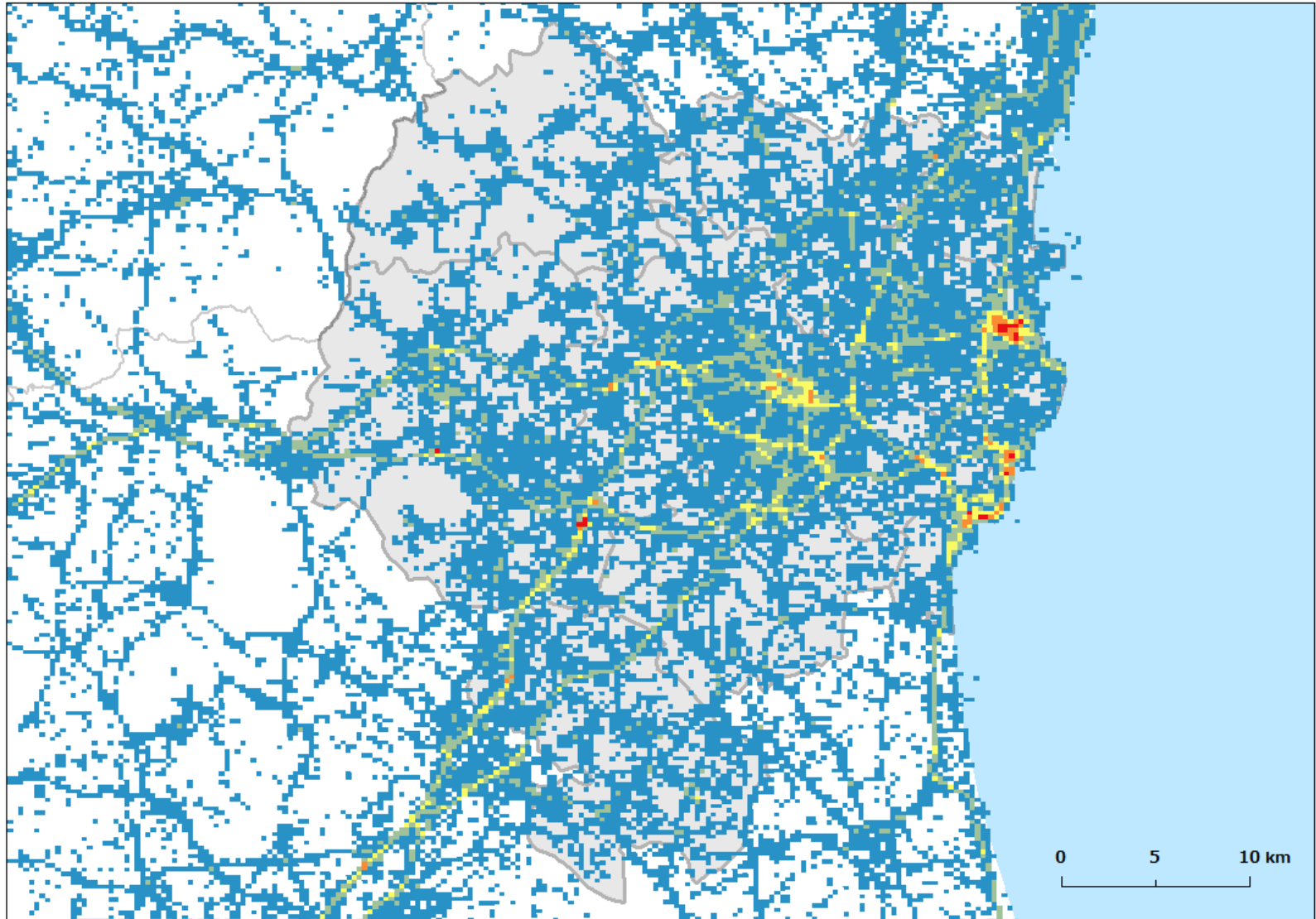

発地分析

【自動車利用者】

茨城県央地域来訪者 発地者数・構成比（地域別）

【来訪者数・構成比】

順位	発地地域	来訪者数	構成比
1	北関東	5,601	50.0%
2	首都圏	4,385	39.1%
3	北海道・東北	829	7.4%
4	甲信越・北陸	148	1.3%
5	東海	145	1.3%
6	近畿	64	0.6%
7	九州・沖縄	12	0.1%
8	中国	****	****
9	四国	****	****
-	合計	11,200	100.0%

【性年齢層別 構成比】

順位	発地地域	来訪者数	男性			女性		
			10～34歳	35～49歳	50歳以上	10～34歳	35～49歳	50歳以上
-	全体	11,200	15.5%	17.3%	21.5%	14.5%	13.0%	18.3%
1	北関東	5,601	16.0%	14.8%	19.7%	16.1%	14.0%	19.4%
2	首都圏	4,385	14.8%	20.4%	23.3%	12.9%	12.6%	16.0%
3	北海道・東北	829	14.4%	16.3%	22.7%	13.3%	10.8%	22.4%
4	甲信越・北陸	148	13.4%	21.0%	27.2%	****	****	19.6%
5	東海	145	18.6%	20.3%	21.4%	****	****	16.7%
-	その他	92	20.4%	21.6%	23.3%	****	****	18.5%

【旅程別 構成比】

順位	発地地域	来訪者数	日帰り	域内1泊	域外1泊	1泊宿泊地不明	域内2泊	域外2泊	域内外各1泊	2泊宿泊地不明	3泊以上
-	全体	11,200	71.0%	9.6%	7.4%	0.6%	1.8%	2.9%	1.7%	0.3%	4.7%
1	北関東	5,601	83.6%	6.1%	5.3%	****	0.9%	1.4%	0.5%	****	1.8%
2	首都圏	4,385	64.0%	12.5%	9.5%	0.8%	2.5%	3.4%	1.8%	0.3%	5.2%
3	北海道・東北	829	51.9%	13.4%	9.9%	****	2.4%	6.2%	4.2%	****	10.5%
4	甲信越・北陸	148	18.6%	23.5%	10.2%	****	****	10.1%	****	****	17.6%
5	東海	145	****	****	****	****	****	9.2%	16.1%	****	26.3%
-	その他	92	****	****	****	****	****	18.3%	****	****	54.3%

- ・ 北関東、首都圏からの発地者が89.1%を占める。
- ・ 全体と比較して、北関東発地者は女性が多く、首都圏発地者は男性35歳以上が多い。
- ・ 全体と比較して、北関東発地者は日帰りの旅程者が顕著に多く、首都圏発地者は域内1泊と域外1泊の旅程者が多い。

【自動車利用者】

茨城県央地域来訪者 発地者数・構成比（都道府県別）

【来訪者数・構成比】

順位	発地都道府県	来訪者数	構成比
1	茨城県	4,158	37.1%
2	埼玉県	1,309	11.7%
3	千葉県	1,254	11.2%
4	東京都	1,251	11.2%
5	栃木県	1,074	9.6%
6	福島県	590	5.3%
7	神奈川県	571	5.1%
8	群馬県	369	3.3%
9	宮城県	103	0.9%
10	静岡県	74	0.7%
-	その他	447	4.0%
-	合計	11,200	100.0%

【性年齢層別 構成比】

順位	発地都道府県	来訪者数	男性			女性		
			10～34歳	35～49歳	50歳以上	10～34歳	35～49歳	50歳以上
-	全体	11,200	15.5%	17.3%	21.5%	14.5%	13.0%	18.3%
1	茨城県	4,158	15.9%	14.1%	19.5%	16.1%	14.0%	20.4%
2	埼玉県	1,309	15.1%	20.4%	22.7%	13.7%	12.2%	15.8%
3	千葉県	1,254	13.9%	19.3%	24.0%	13.9%	12.2%	16.7%
4	東京都	1,251	14.8%	20.8%	23.5%	11.7%	13.7%	15.4%
5	栃木県	1,074	17.4%	18.0%	20.2%	14.9%	13.7%	15.9%
-	その他	2,154	15.2%	18.2%	22.6%	13.4%	11.1%	19.4%

【旅程別 構成比】

順位	発地都道府県	来訪者数	日帰り	域内1泊	域外1泊	1泊宿泊地不明	域内2泊	域外2泊	域内外各1泊	2泊宿泊地不明	3泊以上
-	全体	11,200	71.0%	9.6%	7.4%	0.6%	1.8%	2.9%	1.7%	0.3%	4.7%
1	茨城県	4,158	86.6%	4.5%	4.7%	0.3%	****	1.0%	****	****	1.5%
2	埼玉県	1,309	69.5%	11.2%	8.6%	****	1.9%	2.6%	1.6%	****	3.5%
3	千葉県	1,254	67.6%	12.3%	9.5%	****	1.8%	2.6%	1.3%	****	4.0%
4	東京都	1,251	60.6%	12.5%	9.9%	****	3.0%	4.7%	1.7%	****	6.8%
5	栃木県	1,074	79.5%	8.5%	6.4%	****	****	1.9%	****	****	2.3%
-	その他	2,154	45.9%	15.6%	9.9%	1.2%	3.3%	6.0%	5.2%	0.6%	12.1%

- ・ 茨城県、埼玉県、千葉県からの発地者が60.0%を占める。
- ・ 全体と比較して、茨城県発地者は女性が多い。埼玉県、千葉県、東京都発地者は男性35歳以上が多い。
- ・ 全体と比較して、茨城県発地者は日帰りの旅程者が顕著に多い。埼玉県発地者は域内1泊と域外1泊が多く、東京都発地者は域内1泊以上と域外1泊以上、3泊以上の旅程者が多い。

【自動車利用者】

茨城県央地域来訪者 発地者数・構成比（市区町村別）

【来訪者数・構成比】

順位	発地市区町村	発地都道府県	来訪者数	構成比
1	日立市	茨城県	926	8.3%
2	宇都宮市	栃木県	326	2.9%
3	つくば市	茨城県	326	2.9%
4	土浦市	茨城県	324	2.9%
5	いわき市	福島県	314	2.8%
6	横浜市	神奈川県	245	2.2%
7	さいたま市	埼玉県	244	2.2%
8	鹿嶋市	茨城県	215	1.9%
9	高萩市	茨城県	186	1.7%
10	北茨城市	茨城県	184	1.6%
11	筑西市	茨城県	177	1.6%
12	古河市	茨城県	167	1.5%
13	千葉市	千葉県	144	1.3%
14	神栖市	茨城県	142	1.3%
15	松戸市	千葉県	136	1.2%
16	柏市	千葉県	130	1.2%
17	足立区	東京都	125	1.1%
18	石岡市	茨城県	123	1.1%
19	小山市	栃木県	123	1.1%
20	鉾田市	茨城県	122	1.1%
-	その他		6,522	58.2%
-	合計		11,200	100.0%

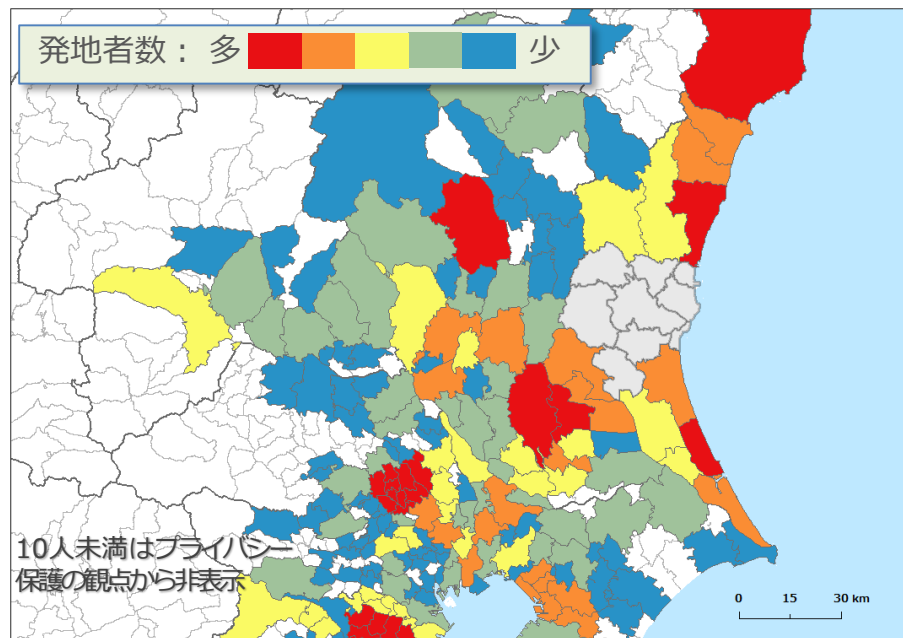

- 日立市発地者が8.3%と最も多く、次いで宇都宮市、つくば市発地者が多い。

旅程分析

【自動車利用者】

茨城県央地域来訪者 旅程別 性年齢層構成比

【性年齢層別構成比】

NO	旅程	来訪者数	男性			女性		
			10～34歳	35～49歳	50歳以上	10～34歳	35～49歳	50歳以上
-	全体	11,200	15.5%	17.3%	21.5%	14.5%	13.0%	18.3%
1	日帰り	7,957	14.7%	16.6%	21.8%	14.2%	13.3%	19.3%
2	域内1泊	1,073	17.1%	21.6%	20.0%	15.2%	12.4%	13.8%
3	域外1泊	832	16.5%	****	21.3%	15.9%	****	18.5%
4	1泊宿泊地不明	67	15.3%	22.6%	****	****	****	18.6%
5	域内2泊	198	22.0%	18.6%	14.5%	16.2%	15.5%	13.2%
6	域外2泊	320	****	19.0%	21.8%	15.5%	****	18.6%
7	域内外各1泊	191	17.5%	21.7%	21.5%	14.0%	8.8%	16.5%
8	2泊宿泊地不明	32	****	****	****	****	****	****
9	3泊以上	529	19.8%	19.1%	22.3%	14.2%	10.8%	13.7%

■ 全体との比較

- 日帰り旅程者は女性50歳以上が多い。
- 1泊旅程者では、域内1泊は男性49歳以下が多く、域外1泊は男女10～34歳が多い。
- 2泊旅程者では、域内2泊は男性10～34歳が顕著に多く、女性49歳以下も多い。域外2泊は男性35～49歳と女性10～34歳が多い。域内外各1泊は男性49歳以下が多い。
- 3泊以上の旅程者は、男性49歳以下が多い。

滯在時間分析

【自動車利用者】

茨城県央地域来訪者 茨城県央地域内滞在時間

【性年齢層別 滞在時間】

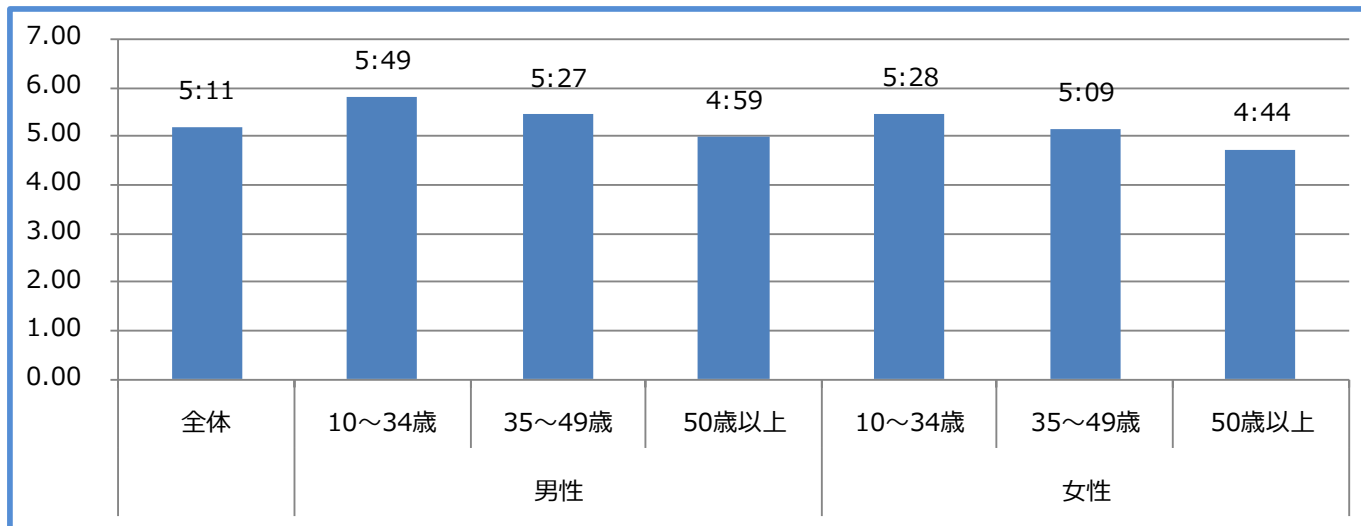

【旅程・カレンダー別 滞在時間】

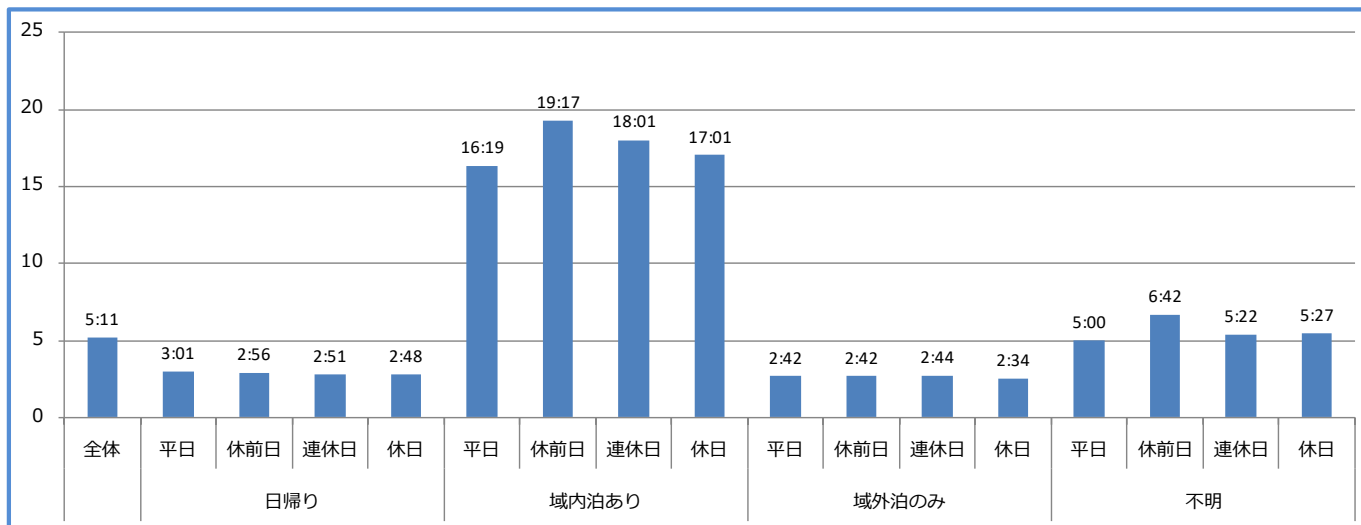

- 来訪者全体の平均滞在時間は5時間11分。
- 性年齢層別では、10~34歳男女の滞在時間が長い。
- 旅程別では、域内泊あり来訪者の滞在時間が圧倒的に長い。

【自動車利用者】

茨城県央地域観光エリア来訪者 観光エリア別来訪者数

【性年齢層別 来訪者数】

順位	観光エリア名	来訪者数	男性			女性		
			10～34歳	35～49歳	50歳以上	10～34歳	35～49歳	50歳以上
1	水戸市	3,975	661	675	822	571	490	755
2	ひたちなか市	3,637	523	556	689	621	524	725
3	笠間市	1,584	213	284	444	184	192	267
4	大洗町	1,472	286	256	221	264	232	212
5	小美玉市	760	120	160	196	83	77	124
6	那珂市	427	64	81	91	51	57	83
7	茨城町	426	57	91	97	69	50	62
8	東海村	413	52	86	90	50	47	87
9	城里町	293	39	58	94	19	35	50

【旅程・カレンダー別 来訪者数】

順位	観光エリア名	来訪者数	日帰り				域内泊あり				域外泊のみ				不明			
			平日	休前日	連休日	休日	平日	休前日	連休日	休日	平日	休前日	連休日	休日	平日	休前日	連休日	休日
1	水戸市	3,975	996	265	856	669	217	136	351	74	119	71	136	38	14	****	16	****
2	ひたちなか市	3,637	678	212	989	645	163	99	275	56	126	72	228	39	15	****	22	****
3	笠間市	1,584	355	106	348	246	93	47	102	25	73	39	95	30	****	****	****	****
4	大洗町	1,472	198	70	394	256	78	61	171	38	42	27	95	14	****	****	11	****
5	小美玉市	760	200	53	141	103	40	15	33	13	68	23	40	17	****	****	****	****
6	那珂市	427	90	25	101	56	29	18	31	****	25	****	21	****	****	****	****	****
7	茨城町	426	115	24	71	72	28	16	43	****	****	****	****	****	****	****	****	****
8	東海村	413	106	36	81	59	26	12	24	****	22	****	18	****	****	****	****	****
9	城里町	293	63	16	61	53	16	15	31	****	****	****	****	****	****	****	****	****

- 「水戸市」への来訪者数が最も多い。
- 来訪者数：各観光エリアの来訪者数。2箇所以上来訪者は各々の観光エリアでカウントされます。また、茨城県央地域来訪者のうち、観光エリアに来訪していない人は含まれません。

【自動車利用者】

茨城県央地域観光エリア来訪者 観光エリア別滞在時間

【性年齢層別 滞在時間】

順位	観光エリア名	来訪者数	平均滞在時間	男性			女性		
				10~34歳	35~49歳	50歳以上	10~34歳	35~49歳	50歳以上
-	全体	-	4:23	4:54	4:37	4:16	4:33	4:19	3:58
1	城里町	293	6:21	5:50	6:49	6:27	7:57	7:09	4:16
2	那珂市	427	5:11	4:19	4:04	5:57	4:57	5:30	5:59
3	水戸市	3,975	5:05	5:24	5:17	5:07	4:57	4:45	4:53
4	茨城町	426	4:56	8:43	4:50	3:37	6:35	5:42	4:17
5	大洗町	1,472	4:00	4:37	4:03	4:05	3:18	3:57	3:44
6	小美玉市	760	3:59	4:51	3:49	3:51	4:27	4:28	3:32
7	ひたちなか市	3,637	3:53	4:24	4:25	3:32	4:08	3:56	3:19
8	笠間市	1,584	3:49	4:11	4:22	3:40	4:49	3:22	3:12
9	東海村	413	3:49	3:36	3:33	3:34	6:29	4:39	3:15

【旅程別 滞在時間】

順位	観光エリア名	来訪者数	平均滞在時間	日帰り				域内泊あり				域外泊のみ				不明			
				平日	休前日	連休日	休日	平日	休前日	連休日	休日	平日	休前日	連休日	休日	平日	休前日	連休日	休日
-	全体	-	4:23	2:43	2:34	2:25	2:25	12:17	13:20	12:20	11:42	2:19	2:17	2:13	2:14	4:21	5:02	4:04	4:15
1	城里町	293	6:21	3:20	3:21	3:12	3:02	15:33	11:25	18:22	14:20	4:12	3:36	2:55	4:00	0:45	35:25	2:54	4:00
2	那珂市	427	5:11	2:34	2:59	3:02	2:32	13:24	14:34	15:45	10:52	2:15	2:51	2:11	1:56	3:34	9:45	6:45	1:55
3	水戸市	3,975	5:05	2:58	2:53	2:37	2:32	13:53	16:59	13:33	12:57	2:30	2:40	2:15	2:18	7:15	4:19	4:52	5:33
4	茨城町	426	4:56	2:47	2:28	2:56	2:45	12:24	11:42	14:03	14:54	2:22	1:47	2:58	2:53	1:03	3:16	4:10	3:45
5	大洗町	1,472	4:00	2:09	1:50	2:03	2:06	10:17	9:50	9:30	10:59	2:01	2:13	2:10	1:53	3:07	4:27	3:45	4:18
6	小美玉市	760	3:59	2:57	3:00	2:41	2:45	8:57	14:22	14:29	9:30	2:28	2:25	2:52	2:22	3:17	2:00	4:58	3:45
7	ひたちなか市	3,637	3:53	2:14	2:14	2:12	2:11	12:60	13:44	11:20	13:27	2:06	1:56	2:11	2:04	3:50	5:10	4:00	2:59
8	笠間市	1,584	3:49	3:05	2:39	2:23	2:39	9:47	7:53	10:49	7:32	2:18	2:03	1:56	2:20	4:28	2:27	2:30	5:06
9	東海村	413	3:49	2:20	2:09	2:24	2:22	11:21	10:30	13:15	5:55	2:00	2:01	1:60	2:17	2:45	2:55	2:21	4:45

- 「城里町」来訪者の平均滞在時間が最も長い。
- 来訪者数：各観光エリアの来訪者数。2箇所以上来訪者は各々の観光エリアでカウントされます。また、茨城県央地域来訪者のうち、観光エリアに来訪していない人は含まれません。

鉄道利用者

【鉄道利用者】 立寄りヒートマップ

立寄り者数：多  少

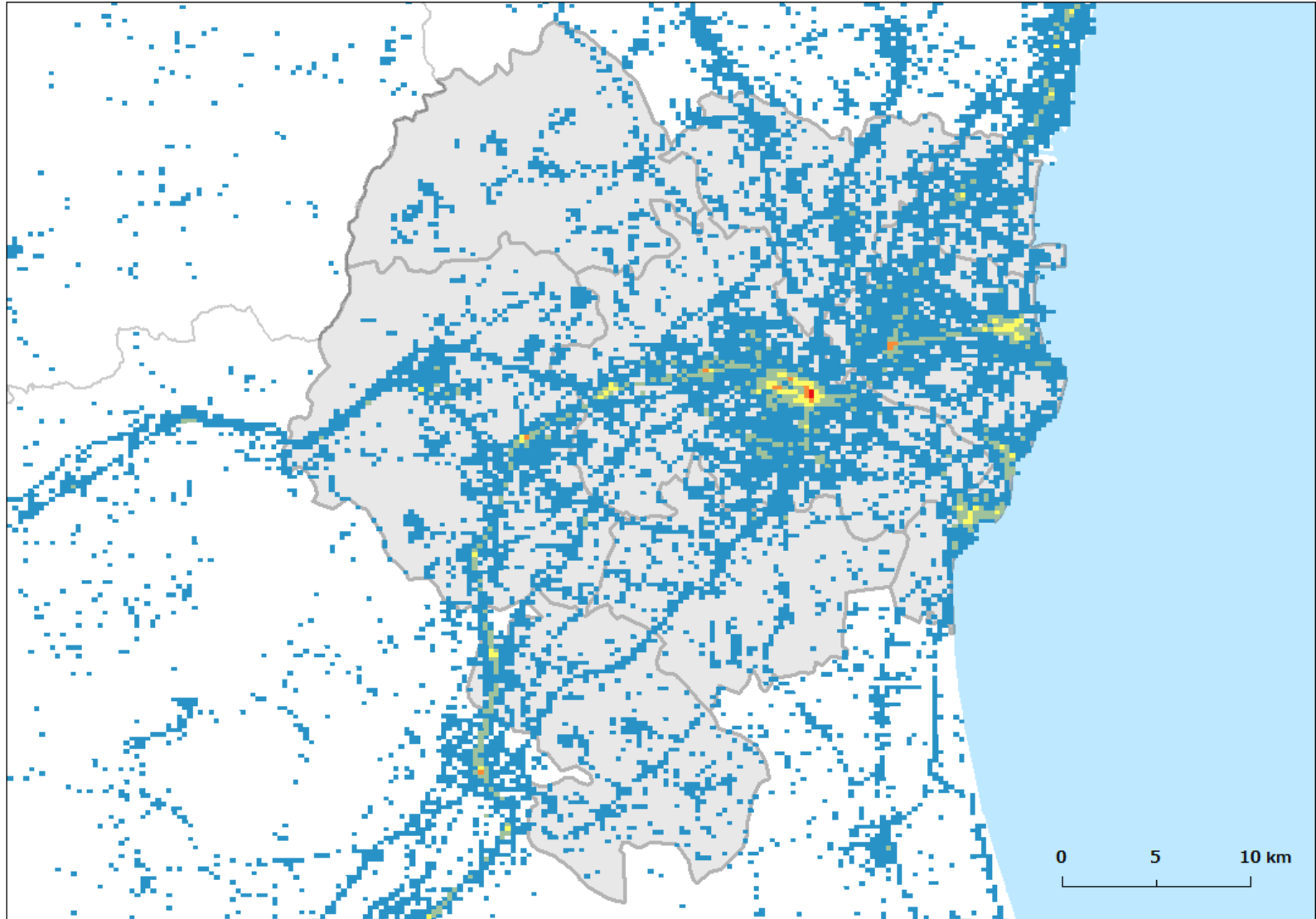

発地分析

【鉄道利用者】

茨城県中央地域来訪者 発地者数・構成比（地域別）

【来訪者数・構成比】

順位	発地地域	来訪者数	構成比
1	首都圏	1,186	51.3%
2	北関東	855	37.0%
3	北海道・東北	110	4.7%
4	東海	60	2.6%
5	近畿	52	2.3%
6	甲信越・北陸	22	1.0%
7	中国	12	0.5%
8	九州・沖縄	****	****
9	四国	****	****
-	合計	2,312	100.0%

【性年齢層別 構成比】

順位	発地地域	来訪者数	男性			女性		
			10～34歳	35～49歳	50歳以上	10～34歳	35～49歳	50歳以上
-	全体	2,312	20.8%	14.2%	18.1%	19.7%	10.6%	16.6%
1	首都圏	1,186	21.5%	16.1%	17.5%	20.2%	9.8%	15.0%
2	北関東	855	18.8%	11.3%	17.1%	21.2%	12.7%	18.9%
3	北海道・東北	110	19.2%	11.1%	26.7%	****	****	25.3%
4	東海	60	25.3%	20.6%	16.8%	21.1%	****	****
5	近畿	52	29.7%	****	20.7%	****	****	****
-	その他	49	24.5%	****	28.4%	****	****	****

【旅程別 構成比】

順位	発地地域	来訪者数	日帰り	域内1泊	域外1泊	1泊宿泊地不明	域内2泊	域外2泊	域内外各1泊	2泊宿泊地不明	3泊以上
-	全体	2,312	61.8%	13.3%	6.5%	****	4.2%	2.8%	2.0%	****	8.6%
1	首都圏	1,186	54.2%	18.0%	7.5%	****	5.7%	2.4%	2.2%	****	9.1%
2	北関東	855	84.0%	5.2%	4.7%	****	****	1.5%	****	****	2.4%
3	北海道・東北	110	42.7%	18.1%	****	****	****	****	****	****	16.4%
4	東海	60	****	23.6%	****	****	****	****	****	****	26.6%
5	近畿	52	****	****	****	****	****	****	****	****	38.7%
-	その他	49	****	****	****	****	****	****	****	****	33.0%

- 首都圏、北関東からの発地者が88.3%を占める。
- 全体と比較して、首都圏発地者は男性35～49歳が多く、北関東発地者は女性が多い。
- 全体と比較して、首都圏発地者は域内1泊以上と域外1泊の旅程者が多く、北関東発地者は日帰りの旅程者が顕著に多い。

【鉄道利用者】

茨城県央地域来訪者 発地者数・構成比（都道府県別）

【来訪者数・構成比】

順位	発地都道府県	来訪者数	構成比
1	茨城県	803	34.7%
2	東京都	558	24.1%
3	千葉県	244	10.6%
4	神奈川県	210	9.1%
5	埼玉県	174	7.5%
6	福島県	68	2.9%
7	栃木県	40	1.7%
8	愛知県	30	1.3%
9	大阪府	23	1.0%
10	静岡県	20	0.9%
-	その他	142	6.2%
-	合計	2,312	100.0%

【性年齢層別 構成比】

順位	発地都道府県	来訪者数	男性			女性		
			10～34歳	35～49歳	50歳以上	10～34歳	35～49歳	50歳以上
-	全体	2,312	20.8%	14.2%	18.1%	19.7%	10.6%	16.6%
1	茨城県	803	18.7%	11.0%	16.7%	21.3%	13.2%	19.2%
2	東京都	558	22.0%	15.3%	14.8%	23.5%	10.7%	13.7%
3	千葉県	244	16.0%	15.7%	23.5%	17.6%	8.4%	18.8%
4	神奈川県	210	25.1%	17.2%	17.0%	17.5%	8.8%	14.3%
5	埼玉県	174	23.4%	17.7%	17.9%	16.3%	9.9%	14.8%
-	その他	323	23.1%	15.4%	23.6%	14.4%	7.2%	16.2%

【旅程別 構成比】

順位	発地都道府県	来訪者数	日帰り	域内1泊	域外1泊	1泊宿泊地不明	域内2泊	域外2泊	域内外各1泊	2泊宿泊地不明	3泊以上
-	全体	2,312	61.8%	13.3%	6.5%	****	4.2%	2.8%	2.0%	****	8.6%
1	茨城県	803	84.8%	4.9%	4.9%	****	****	1.3%	****	****	2.1%
2	東京都	558	52.7%	18.1%	5.9%	****	7.1%	2.4%	2.2%	****	10.5%
3	千葉県	244	59.8%	15.0%	10.0%	****	****	****	****	****	8.5%
4	神奈川県	210	49.3%	22.6%	7.8%	****	6.2%	****	****	****	7.5%
5	埼玉県	174	57.0%	16.3%	9.0%	****	****	****	****	****	7.3%
-	その他	323	32.3%	16.9%	6.2%	****	6.9%	8.1%	5.7%	****	22.7%

- 茨城県、東京都、千葉県からの発地者が69.4%を占める。
- 全体と比較して、茨城県発地者は女性が多い。東京都発地者は男性49歳以下が多く、千葉県発地者は男性50歳以上が顕著に多い。また、千葉県発地者は男性35～49歳と女性50歳以上が多い。
- 全体と比較して、茨城県発地者は日帰りの旅程者が顕著に多い。東京都発地者は域内1泊以上、3泊以上の旅程者が多く、千葉県発地者は域内1泊と域外1泊の旅程者が多い。

【鉄道利用者】

茨城県央地域来訪者 発地者数・構成比（市区町村別）

【来訪者数・構成比】

順位	発地市区町村	発地都道府県	来訪者数	構成比
1	日立市	茨城県	277	12.0%
2	横浜市	神奈川県	98	4.2%
3	土浦市	茨城県	55	2.4%
4	さいたま市	埼玉県	44	1.9%
5	北茨城市	茨城県	43	1.9%
6	松戸市	千葉県	42	1.8%
7	つくば市	茨城県	42	1.8%
8	いわき市	福島県	41	1.8%
9	川崎市	神奈川県	41	1.8%
10	柏市	千葉県	39	1.7%
11	大田区	東京都	36	1.6%
12	牛久市	茨城県	36	1.5%
13	高萩市	茨城県	36	1.5%
14	練馬区	東京都	33	1.4%
15	世田谷区	東京都	33	1.4%
16	杉並区	東京都	30	1.3%
17	足立区	東京都	29	1.3%
18	船橋市	千葉県	29	1.2%
19	江戸川区	東京都	29	1.2%
20	取手市	茨城県	27	1.2%
-	その他		1,273	55.1%
-	合計		2,312	100.0%

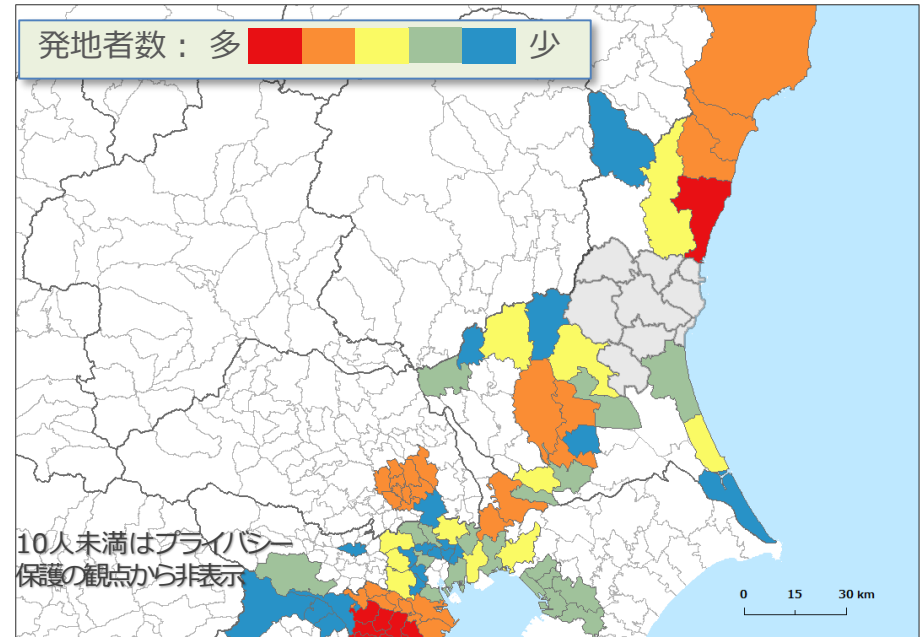

- 日立市発地者が12.0%と最も多く、次いで横浜市、土浦市発地者が多い。

旅程分析

【鉄道利用者】

茨城県央地域来訪者 旅程別 性年齢層構成比

【性年齢層別構成比】

NO	旅程	来訪者数	男性			女性		
			10～34歳	35～49歳	50歳以上	10～34歳	35～49歳	50歳以上
-	全体	2,312	20.8%	14.2%	18.1%	19.7%	10.6%	16.6%
1	日帰り	1,428	19.1%	14.5%	19.0%	18.0%	11.2%	18.4%
2	域内1泊	308	21.5%	16.9%	15.9%	21.2%	10.3%	14.2%
3	域外1泊	149	15.5%	****	19.9%	20.2%	****	19.1%
4	1泊宿泊地不明	****	****	****	****	****	****	****
5	域内2泊	98	23.8%	****	13.3%	29.7%	****	13.7%
6	域外2泊	65	****	****	18.9%	32.8%	****	****
7	域内外各1泊	46	29.8%	****	21.8%	****	****	****
8	2泊宿泊地不明	****	****	****	****	****	****	****
9	3泊以上	198	33.6%	10.6%	14.5%	19.4%	9.6%	12.2%

■ 全体との比較

- 日帰り旅程者は女性50歳以上が多い。
- 1泊旅程者では、域内1泊は10～34歳女性と35～49歳男性が多く、域外1泊は男女50歳以上が多い。
- 2泊旅程者では、域内2泊は男性10～34歳が顕著に多く、女性49歳以下も多い。域外2泊は男性35～49歳と女性10～34歳が多い。域内外各1泊は男性10～34歳が顕著に多く、男性35～49歳も多い。
- 3泊以上の旅程者は、男性10～34歳が顕著に多い。

滯在時間分析

【鉄道利用者】

茨城県央地域来訪者 茨城県央地域内滞在時間

【性年齢層別 滞在時間】

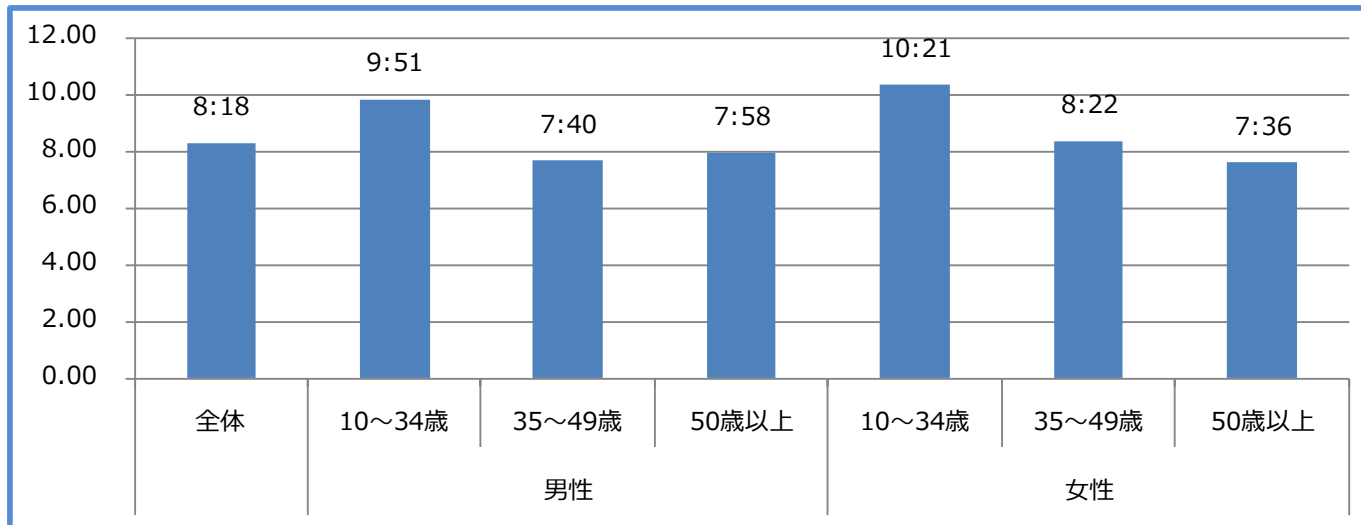

【旅程・カレンダー別 滞在時間】

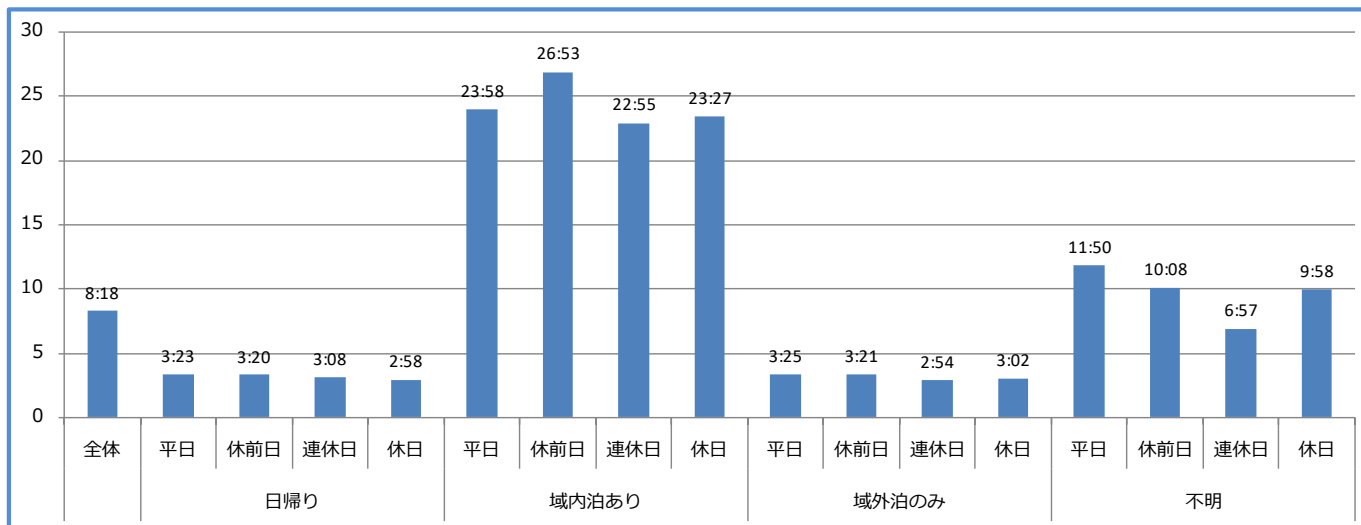

- 来訪者全体の平均滞在時間は8時間18分。
- 性年齢層別では、10~34歳男女の滞在時間が長い。
- 旅程別では、域内泊あり来訪者の滞在時間が圧倒的に長い。

【鉄道利用者】

茨城県中央地域観光エリア来訪者 観光エリア別来訪者数

【性年齢層別 来訪者数】

順位	観光エリア名	来訪者数	男性			女性		
			10～34歳	35～49歳	50歳以上	10～34歳	35～49歳	50歳以上
1	水戸市	1,393	294	181	228	308	150	231
2	ひたちなか市	644	145	92	120	124	64	99
3	笠間市	199	21	29	41	42	24	41
4	大洗町	165	55	30	25	22	14	19
5	東海村	87	15	14	23	****	****	17
6	小美玉市	79	14	13	22	****	****	13
7	那珂市	73	14	****	13	13	****	13
8	茨城町	52	****	11	****	12	****	****
9	城里町	29	****	****	****	****	****	****

【旅程・カレンダー別 来訪者数】

順位	観光エリア名	来訪者数	日帰り				域内泊あり				域外泊のみ				不明			
			平日	休前日	連休日	休日	平日	休前日	連休日	休日	平日	休前日	連休日	休日	平日	休前日	連休日	休日
1	水戸市	1,393	294	86	279	178	109	74	180	34	42	25	55	12	****	****	14	****
2	ひたちなか市	644	122	42	127	81	56	36	72	14	27	14	34	****	****	****	****	****
3	笠間市	199	52	11	36	21	18	12	21	****	****	****	10	****	****	****	****	****
4	大洗町	165	17	****	32	****	17	13	42	****	****	****	10	****	****	****	****	****
5	東海村	87	25	****	10	****	****	****	****	****	****	****	****	****	****	****	****	****
6	小美玉市	79	17	****	11	****	****	****	****	****	****	****	****	****	****	****	****	****
7	那珂市	73	14	****	****	****	****	****	13	****	****	****	****	****	****	****	****	****
8	茨城町	52	****	****	****	****	****	****	12	****	****	****	****	****	****	****	****	****
9	城里町	29	****	****	****	****	****	****	****	****	****	****	****	****	****	****	****	****

・ 「水戸市」への来訪者数が最も多い。

・ 来訪者数：各観光エリアの来訪者数。2箇所以上来訪者は各々の観光エリアでカウントされます。また、茨城県中央地域来訪者のうち、観光エリアに来訪していない人は含まれません。

【鉄道利用者】

茨城県中央地域観光エリア来訪者 観光エリア別滞在時間

【性年齢層別 滞在時間】

順位	観光エリア名	来訪者数	平均滞在時間	男性			女性		
				10~34歳	35~49歳	50歳以上	10~34歳	35~49歳	50歳以上
-	全体	-	7:01	8:14	6:31	6:41	8:43	7:08	6:27
1	城里町	29	13:39	17:24	19:12	10:14	22:40	6:51	12:34
2	那珂市	73	9:19	11:42	8:18	6:32	12:28	8:15	13:00
3	東海村	87	8:08	10:39	9:18	6:21	7:19	12:09	5:57
4	水戸市	1,393	7:10	7:41	6:07	7:35	9:14	7:15	6:21
5	茨城町	52	6:58	12:47	8:01	3:37	10:08	9:28	3:21
6	大洗町	165	6:38	7:31	6:50	5:19	3:59	9:46	5:33
7	ひたちなか市	644	6:34	8:15	6:24	6:23	8:03	5:32	5:56
8	小美玉市	79	6:02	8:39	6:22	4:29	7:58	8:29	5:25
9	笠間市	199	5:56	8:40	5:05	5:16	7:11	5:44	6:43

【旅程別 滞在時間】

順位	観光エリア名	来訪者数	平均滞在時間	日帰り				域内泊あり				域外泊のみ				不明			
				平日	休前日	連休日	休日	平日	休前日	連休日	休日	平日	休前日	連休日	休日	平日	休前日	連休日	休日
-	全体	-	7:01	3:05	3:01	2:48	2:39	17:17	18:31	15:35	16:54	3:03	3:00	2:31	2:40	8:47	9:02	5:29	9:58
1	城里町	29	13:39	4:06	2:00	3:29	4:08	30:27	12:21	25:02	32:53			2:26		5:15			
2	那珂市	73	9:19	2:30	2:30	2:20	3:29	21:03	22:23	19:37	18:54	1:15	1:35	1:28	3:30	1:45	2:30	7:38	
3	東海村	87	8:08	2:37	2:14	2:23	1:54	16:49	34:05	21:33	17:28	4:15	1:25	3:00	1:40	17:00	2:15	14:00	
4	水戸市	1,393	7:10	3:13	3:13	3:00	2:50	17:42	17:38	17:03	18:53	2:39	2:52	2:31	3:05	9:21	13:27	5:44	11:56
5	茨城町	52	6:58	2:40	2:41	2:52	2:09	10:09	22:21	14:24	6:40	3:18	1:30	9:04	2:15	2:45		2:00	
6	大洗町	165	6:38	1:58	1:56	2:11	1:39	10:32	11:14	12:15	14:09	2:22	2:21	1:44	3:15	3:00	7:30		
7	ひたちなか市	644	6:34	3:08	2:46	2:29	2:12	18:29	19:48	13:01	15:39	2:39	3:13	2:16	2:18	11:09	9:18	4:51	5:30
8	小美玉市	79	6:02	2:46	2:52	2:58	2:35	13:15	24:08	18:12	13:08	4:53	3:22	2:45	2:38	3:00			
9	笠間市	199	5:56	3:11	3:45	2:59	3:01	15:13	17:05	11:12	7:50	4:14	4:38	3:15	2:05	15:23		3:00	6:30

- 「城里町」来訪者の平均滞在時間が最も長い。
- 来訪者数：各観光エリアの来訪者数。2箇所以上来訪者は各々の観光エリアでカウントされます。また、茨城県中央地域来訪者のうち、観光エリアに来訪していない人は含まれません。

茨城県央地域観光マーケティング調査報告書

平成31年3月発行
いばらき県央地域観光協議会